| | |
|---|---|
| Артикул | **20352-8b** |
| Название | **Schuko-розетка встраиваемая 16A/250V/2P+E/IP66/68, фланец 75x75, подключение сзади, синяя** |
| Описание | Schuko-розетка встраиваемая серии NAUTILUS, цвет синий, фланец 75x75<br>Материал: PA6/TPA<br>Тип подключения: винтовой, подключение сзади<br>Контакты: никелированные<br>250V~ / 16A / 2P+E<br>Материал: PA6/TPA<br>Степень защиты: IP66/68 (водопроницаемость 2 bar/2h) |

| | |
|---|---|
| GTIN (EAN) | 9003399023996 |
| Страна происхождения | Австрия |
| Таможенный номер | 85366990 |
| Масса нетто | 0.105 кг |
| Количество в упаковке | 10 |
| Модель | Розетка Schuko |
| Заземление | Да |
| Размер фланца | 75x75 мм |
| Материал | PA6/TPA |
| Степень защиты (IP) | IP66/68 (2 bar/2h) |
| Подключение | Сзади |
| Тип подключения | Винтовой |
| Цвет | Синий |
| Количество полюсов | 3 |
| Номинальное напряжение | 250 V |
| Сила тока | 16 A |
| Для эксплуатации в тяжелых условиях согласно требованиям VDE | да |
| a | 75 мм |
| b | 60 мм |
| c | 84 мм |
| d | 30 мм |
| e | 36 мм |
| f | 25 мм |
| g | 43 мм |
| h | 5,5 мм |
| Сечение гибкого провода | 1,5-2x2,5 мм2 |
| Сечение жесткого провода | 1,5-2x2,5 мм2 |
| Усилие затягивания винтов контактов | 80 Nсм |
| Длина зачистки | 7 mm |
| Температура окружающей среды | -25 —40°C |
| IK-code *) | IK10 |

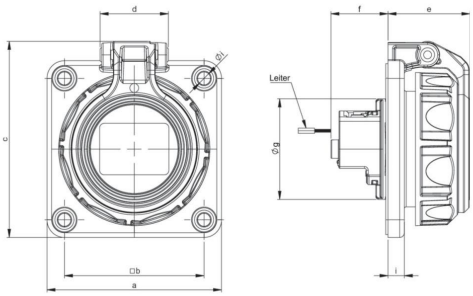


*) The IK-test is not part of the IEC 60309 standard for industrial plugs and socket-outlets or the IEC 60884 standard for household plugs and socket-outlets. PC Electric GmbH has therefore tested the IK-codes of these products in accordance with IEC 62262 and according to the test method of IEC 60068-2-75 Ehc, with conditioning for 48 hours at 40°C and a relative humidity of 95%.