Артикул	**315-6**
Название	**PCE-розетка встраиваемая 16A 5p 6h IP44/IP54 , фланец 70x70**
Описание	PCE- розетка встраиваемая 16A 5p 6h IP44/IP54 , фланец 70x70 Материал: PA6 Номинальный ток: 16A Количество полюсов: 3P+N+PE Положение заземляющего контакта: 6h Номинальное напряжение/частота: 200/346V~ -240/415V~ /50+60Hz Тип подключения: винтовой Контакты: латунь Степень защиты IP: P44/IP54

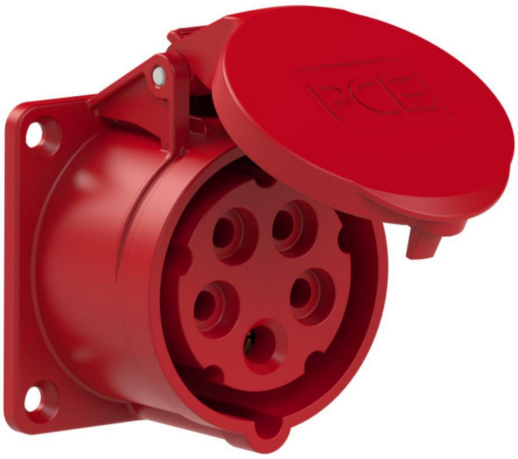

GTIN (EAN)	9003399315060
Страна происхождения	Австрия
Таможенный номер	85366990
Масса нетто	0.145 кг
Количество в упаковке	10
ETIM 9.0	EC001317
Сила тока	16A
Модель	CEE-розетка
Количество полюсов	3P+N+PE
Напряжение согласно EN 60309-2	400 V (50+60 Hz)
Положение заземляющего контакта	6 h
Идентификационный цвет	Красный
Степень защиты (IP)	IP44/IP54
Тип подключения	Винтовой
Материал контактов	CuZn
Покрытие контатов	Нет
Тип изделия/конструкция	Розетка встраиваемая
Материал	PA6
a	70 мм
b	70 мм
c	56 мм
d	56 мм
e	21 мм
f	55 мм
g	5,5 мм
h	55 мм
i	105 мм
j	107 мм
Сечение гибкого провода	1-2,5 мм2
Сечение жесткого провода	1-4 мм2
Усилие затягивания винтов контактов	100 Nсм
Монтажная длина	50 мм
Длина зачистки	10-12 мм
Температура окружающей среды	-25 —40°C
Термостойкость	-25 —80°C
Ударопрочность IK-code*	IK08

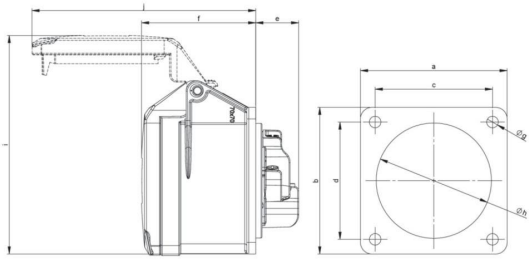

https://www.pcelectric.at/shop/en/?func=detail&artnr=315-6

*) The IK-test is not part of the IEC 60309 standard for industrial plugs and socket-outlets or the IEC 60884 standard for household plugs and socket-outlets. PC Electric GmbH has therefore tested the IK-codes of these products in accordance with IEC 62262 and according to the test